

FACULTAD DE CIENCIAS DE LA SALUD
SEPTIMO INFORME BIMESTRAL DE AVANCES EN LA IMPLEMENTACION EN EL
PLAN DE MEJORAMIENTO INSTITUCIONAL

PRESENTACION DEL INFORME SOBRE LA EJECUCION DEL PLAN DE MEJORAMIENTO INSTITUCIONAL DE LA FACULTAD DE CIENCIAS DE LA SALUD DE LA UNIVERSIDAD NACIONAL VILLARRICA DEL ESPIRITU SANTO (UNVES) AL CONSEJO NACIONAL DE EDUCACION SUPERIOR (CONES). Foliado pág. 1 al 13.

En fecha 18 de diciembre del año 2014 *el* **CONSEJO NACIONAL DE EDUCACION SUPERIOR (CONES)** por resolución N° **38/2014** del 17 de Diciembre de 2014 que Dispone el levantamiento de la intervención de la Universidad Nacional de Villarrica del Espíritu Santo y aprueba el Plan De Trabajo, Reingeniería Institucional y Medidas Correctivas que la institución deberá implementar como se expresa a continuación:

*Art. 1º Disponer el levantamiento del proceso de intervención dispuesto por el Consejo Nacional de Educación Superior (CONES) por Resolución N° 04/2014 de fecha 30 de mayo de 2014 y, en consecuencia comunicar a la institución que el Consejo Ejecutivo se constituirá el día 18 de diciembre de 2014 a las 09:00 horas a fin de realizar el acto de entrega del “**PLAN DE TRABAJO, REINGENIERIA INSTITUCIONAL Y MEDIDAS CORRECTIVAS**” que la institución deberá implementar. -----*

*Art. 2º Aprobar el “**PLAN DE TRABAJO, REINGENIERIA INSTITUCIONAL Y MEDIDAS CORRECTIVAS**” presentado por el Dr. Víctor Britéz, con los ajustes introducidos por el Consejo Nacional de Educación Superior y que forman parte de la presente Resolución, los cuales deberán ser observados, cumplidos e implementados a partir del levantamiento de la intervención dispuesta por el CONES.---*

*Art 3º Establecer que la Universidad Nacional de Villarrica del Espíritu Santo (UNVES) deberá observar el **PLAN DE TRABAJO, REINGENIERIA INSTITUCIONAL Y MEDIDAS CORRECTIVAS** presentado por el Interventor de dicha institución, e cual deberá quedar efectivamente cumplido y concluido el 1º de Diciembre del 2017, fecha para la cual presentara su informe final al respecto al CONES. En este sentido, la UNVES presentara –a partir de la fecha de levantamiento de la intervención- informes bimestrales al Consejo Nacional de Educación Superior en relación a la ejecución de las indicaciones mencionadas en dicho Plan, las que deberán ser observadas y cumplidas conforme al **PLAN DE TRABAJO, REINGENIERIA INSTITUCIONAL Y MEDIDAS CORRECTIVAS** aprobado.----*

*Art 4º Hacer saber a la Universidad Nacional de Villarrica del Espíritu Santo que en caso de incumplimiento o inobservancia del “**PLAN DE TRABAJO, REINGENIERIA INSTITUCIONAL Y MEDIDAS CORRECTIVAS**” aprobado por el Consejo Nacional de Educación Superior en el plazo indicado, la misma será pasible de las sanciones dispuestas en artículo 91º y concordantes de la ley N° 4995/2013.---*

*Art 5º integrar una “Comisión Especial de Seguimiento” destinada a evaluar los informes bimestrales presentados por la Universidad Nacional de Villarrica del Espíritu Santo (UNVES) y dictaminar sobre el cumplimiento del **PLAN DE TRABAJO, REINGENIERIA INSTITUCIONAL Y MEDIDAS CORRECTIVAS** realizadas, informando al respecto al CONES sobre los mismos.*

En la misma Fecha el CONES entrega a la Facultad de Ciencias de la Salud el **PLAN DE MEJORAMIENTO INSTITUCIONAL**, el cual en sus páginas 12 y 13 muestra las observaciones hechas a ésta Unidad Académica e indica el plazo en el cual deben ser cumplidas las mismas como se detalla a continuación:

FACULTAD DE CIENCIAS DE LA SALUD
SEPTIMO INFORME BIMESTRAL DE AVANCES EN LA IMPLEMENTACION EN EL
PLAN DE MEJORAMIENTO INSTITUCIONAL

<p>Facultad de Ciencias de la Salud</p> <p>- Necesidad de realizar ajustes curriculares señalados en la evaluación diagnóstica de la ANEAES.</p>	<p>- Elaborar un plan de mejora cumpliendo con las recomendaciones brindadas en evaluación diagnóstica de la ANEAES, para trabajar en las dimensiones evaluadas en cuanto a Organización y Gestión, Proyecto Académico, Personas, Recursos, Resultados e Impacto. Proceder a cumplir con el Plan trazado.</p>	<p>- Decano - Consejo Directivo - Equipo Académico - Administrativo, y - Docentes de la Facultad.</p>	marzo	2015	marzo	2016
<p>- La facultad no cuenta con la unidad de Investigación y Extensión</p>	<p>- Crear la unidad de investigación y extensión en la facultad encargada de incentivar la investigación, brindar capacitación a los docentes y estudiantes en el ámbito de la investigación, propiciar y coordinar las actividades de extensión que se realicen en la Facultad.</p>		enero	2015	marzo	2016
<p>- La Facultad no cuenta con una unidad de Evaluación de la Gestión y la calidad educativa, teniendo en cuenta que las carreras deberán participar de la convocatoria de la ANEAES para la acreditación de carreras.</p>	<p>- Crear la unidad de evaluación de la Gestión y la calidad educativa.</p>		enero	2015	enero	2016
<p>- La Facultad no cuenta con Reglamento de Desempeño Docente.</p>	<p>- Elaborar un Reglamento de Desempeño Docente.</p>		Diciembre	2014	Junio	2015
<p>- La Facultad no cuenta con Reglamento para el llamado a concurso docente.</p>	<p>- Elaborar el Reglamentación para el llamado a Concurso Docente, posterior aprobación del Consejo Directivo de la Facultad y elevar a consideración del Consejo Superior Universitario. - Llamado de concurso docente.</p>		Diciembre	2014		
			Diciembre	2014	Junio	2015

POR LO TANTO y fundado en lo expuesto anteriormente la **FACULTAD DE CIENCIAS DE LA SALUD** ha adoptado estas disposiciones y las está cumpliendo paulatinamente, en este séptimo informe bimestral cabe resaltar las siguientes actividades:

FACULTAD DE CIENCIAS DE LA SALUD
SEPTIMO INFORME BIMESTRAL DE AVANCES EN LA IMPLEMENTACION EN EL
PLAN DE MEJORAMIENTO INSTITUCIONAL

1.- DEFENSA DE LOS TRABAJOS DE TESINA EN EL MES DE DICIEMBRE DEL AÑO 2015 A CARGO DE LA DIRECCION DE INVESTIGACION DE LA FACULTAD DE CIENCIAS DE LA SALUD CORRESPONDIENTES A LA CARRERA DE LICENTUATURA EN PSICOLOGIA.

La defensa de trabajo final de tesina de estudiantes de las Carreras de Licenciatura en Psicología, a cargo de la Dirección de Investigación de la Facultad y la Coordinación de Tesinas de la misma Unidad Académica. En la misma estuvieron involucrados 28 estudiantes de la Carrera de Psicología y 4 de ellos no pudieron defender en ese llamado por encontrarse con problemas de salud lo que significó que la Facultad de Ciencias de la Salud tuvo en este momento 24 nuevos Flamantes Licenciados en Psicología en el mes de Diciembre. El trabajo conto con la conformación de 14 Mesas y la colaboración de 10 tutores de tesina designados en forma rotativa para ser miembros de la mesa examinadora de Tesina. **Ver Anexo 1**

2.- DEFENSA DE LOS TRABAJOS DE TESINA EN EL MES DE ENERO DEL AÑO 2016 CORRESPONDIENTE AL AÑO LECTIVO 2015 A CARGO DE LA DIRECCION DE INVESTIGACION DE LA FACULTAD DE CIENCIAS DE LA SALUD CORRESPONDIENTES A LA CARRERA DE LICENTUATURA EN PSICOLOGIA Y LICENCIATURA EN ENFERMERIA.

La defensa de trabajo final de tesina de estudiantes de las Carreras de Licenciatura en Enfermería y Licenciatura en Psicología, a cargo de la Dirección de Investigación de la Facultad y la Coordinación de Tesinas de la misma Unidad Académica. En la misma estuvieron involucrados 70 estudiantes de la Carrera de Licenciatura en Enfermería y 4 estudiantes de la Carrera de Psicología que no pudieron defender sus trabajos de tesina por encontrarse enfermeros en el mes de Diciembre. Lo que significó que la Facultad de Ciencias de la Salud tiene en este momento 74 nuevos Flamantes Licenciados en Enfermería y Licenciados en Psicología. El trabajo conto con la conformación de 40 mesas de tesinas y la colaboración de 24 tutores de tesina designados en forma rotativa para ser miembros de la mesa examinadora de Tesina. **Ver Anexo 2**

3.- A LA FECHA NO SE HAN PODIDO PONER EN MARCHA ALGUNOS ASPECTOS PORQUE LA FACULTAD DE CIENCIAS DE LA SALUD NO TIENE AUN MANEJO DE SU PRESUPUESTO:

- * Aun no se ha dado la Descentralización Administrativa de la Facultad de Ciencias de la Salud, la Facultad aun no maneja aun sus ingresos.
- * Del organigrama confeccionado para los proyectos de Habilitación de Carreras presentado al CONES por cada carrera detallado a continuación:

FACULTAD DE CIENCIAS DE LA SALUD
SEPTIMO INFORME BIMESTRAL DE AVANCES EN LA IMPLEMENTACION EN EL
PLAN DE MEJORAMIENTO INSTITUCIONAL

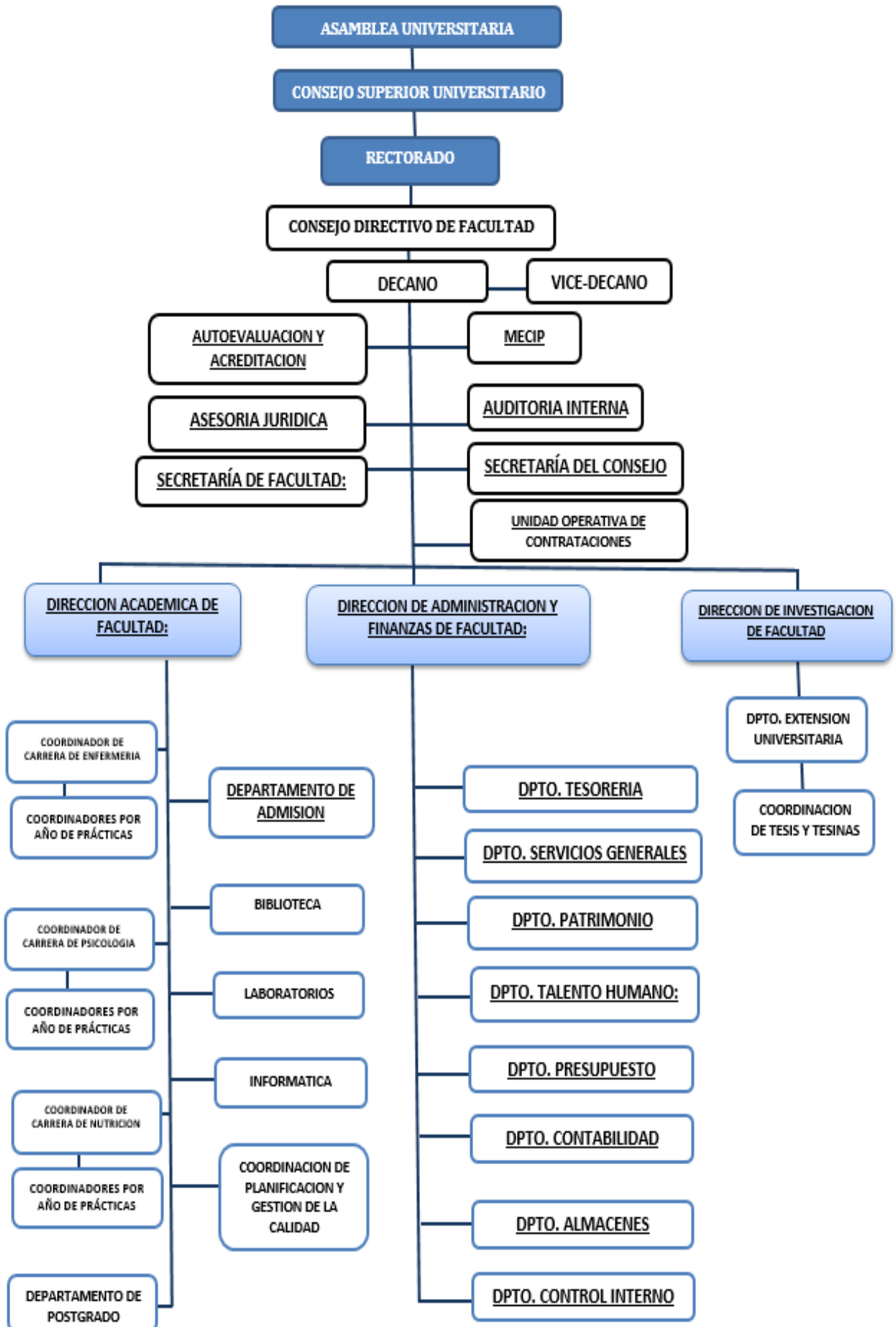

FACULTAD DE CIENCIAS DE LA SALUD
SEPTIMO INFORME BIMESTRAL DE AVANCES EN LA IMPLEMENTACION EN EL
PLAN DE MEJORAMIENTO INSTITUCIONAL

* Del organigrama los siguientes Departamentos y coordinaciones aún no se han podido poner en marcha por falta de rubros:

- Dirección de Autoevaluación y Acreditación
- Asesoría Jurídica
- Auditoría Interna
- Unidad Operativa de Contrataciones
- Dirección Administración y Finanzas de Facultad
- Departamento de Tesorería
- Departamento de Servicios Generales
- Departamento de Patrimonios
- Departamento de Presupuesto
- Departamento de Contabilidad
- Departamento de Almacenes
- Departamento de Control Interno
- Biblioteca
- Laboratorios
- Coordinación de Planificación y Gestión de la Calidad
- Coordinaciones de las Carreras, Enfermería, Psicología y Nutrición
- Coordinadores Generales de Prácticas de Campo
- Departamento de Postgrado

* Cabe resaltar que la Dirección de Investigación se puso en funcionamiento designando funcionarios con sus propios rubros para la Dirección de Investigación y así también para la Coordinación de Tesina y Coordinación de Extensión.

ANEXO 1

RESOLUCIÓN POR LA CUAL SE APRUEBA LA CONFORMACIÓN DE MESAS DE TESIS DE LA CARRERA DE LICENCIATURA EN PSICOLOGÍA

FACULTAD DE CIENCIAS DE LA SALUD
SEPTIMO INFORME BIMESTRAL DE AVANCES EN LA IMPLEMENTACION EN EL PLAN DE MEJORAMIENTO INSTITUCIONAL

Resolución C.D.F.C.S. No. 021/15. –
Villarrica, 07 de Diciembre de 2.015. -

POR LA CUAL SE APRUEBA LA CONFORMACION DE LAS MESAS EXAMINADORAS DE TESINAS DE LOS ESTUDIANTES DE LA FACULTAD DE CIENCIAS DE LA SALUD DE LA UNIVERSIDAD NACIONAL DE VILLARRICA DEL ESPIRITU SANTO.-----

VISTO: la nota presentada por la Dirección de Investigación de la Facultad sobre la necesidad de aprobar la conformación de las Mesas Examinadoras de Tesinas de los estudiantes de la Carrera de Licenciatura en Psicología de la Facultad de Ciencias de la Salud, -----

CONSIDERANDO:

Que, la conformación de Mesas Examinadoras de tesina es un requisito fundamental para que los estudiantes puedan Defender sus trabajos de tesina y solicitar el título de grado. -----

Que, Según el Art. 25 del Reglamento de Tesinas: La Facultad dispondrá de mesas examinadoras al término de cada semestre para los alumnos/as que han desarrollado las etapas de su trabajo de investigación en tiempo y forma y.-----

Que, Según el Art. 33 del Reglamento de Tesinas: La Dirección de Investigación, concluido el plazo y aprobado los trabajos, elevará al Decano un dictamen con 3 copias del informe final para conformar la mesa examinadora, que deberá realizarse con veinte días de antelación a la defensa del Trabajo Final de Grado. La mesa examinadora estará compuesta por El Decano o un representante del mismo como Presidente y dos docentes del área del tema de la tesina como miembros, una vez conformada será pondrá a conocimiento de los graduandos/as y a los integrantes de la Mesa Examinadora.-----

Que, El Decano de la Facultad de Ciencias de la Salud ha realizado un análisis de las Mesas Examinadoras de Tesina conformadas por la Dirección de Investigación de la Facultad y.-----

POR TANTO, y fundado en las disposiciones y los fundamentos expuestos, el DECANO de la Facultad de Ciencias de la Salud de la Universidad Nacional de Villarrica del Espíritu Santo.-----

RESUELVE:

Art. 1°) APROBAR., La conformación de las Mesas Examinadoras de tesinas para los Estudiantes de la Carrera de Licenciatura en Psicología de la Facultad de Ciencias de la Salud con sus Miembros como sigue:

LUNES 28 DE DICIEMBRE DE 2015				
MESA Nº1	Lic. en Psicología			13:00 hs
Estudiantes:	VIVIANA ESMELDA BENITEZ M.	LUZ MARIA GOMEZ MENDOZA	TUTOR:	NILSEN AYALA
Miembros Hijos:	Dr. Antoliano Wuyk(Presidente de mesa)			
Interventores:	Lic. Osbaldo Saucedo	Lic. Luz Maricela Aranda		
MESA Nº2	Lic. en Psicología			14:00 hs
Estudiantes:	LOURDES RAQUEL DAVALOS PORTILLO	ROSANA SEGOVIA SILVERO	TUTOR:	NILSEN AYALA
Miembros Hijos:	Dr. Antoliano Wuyk(Presidente de mesa)			
Interventores:	Lic. Osbaldo Saucedo	Lic. Luz Maricela Aranda		
MESA Nº3	Lic. en Psicología			15:00 hs
Estudiantes:	LIZ CAROLINA MORINIGO	AMANDA FABOLA FLEITAS	TUTOR:	NILSEN AYALA
Miembros Hijos:	Dr. Antoliano Wuyk(Presidente de mesa)			
Interventores:	Lic. Edith Aquino Berni	Lic. Luz Maricela Aranda		
MESA Nº4	Lic. en Psicología			16:00 hs
Estudiantes:	DILMA SANCHEZ ALVAREZ	MARIA GLORIA BRITZ SILVERO	TUTOR:	LUZ ARANDA
Miembros Hijos:	Lic. Zoraida Alcaraz de Salina(Presidente de mesa)			
Interventores:	Lic. Edith Aquino Berni	Lic. Carolina Riquelme	TUTOR DE LEC:	OSBALDO SAUCEDO
MESA Nº5	Lic. en Psicología			17:00 hs
Estudiantes:	PAOLA ALEJANDRA GOMEZ BENITEZ	MARTA ERCILIA VELAZQUEZ GAMARRA	TUTOR:	LUZ ARANDA
Miembros Hijos:	Lic. Zoraida Alcaraz de Salina(Presidente de mesa)			
Interventores:	Lic. Edith Aquino Berni	Lic. Carolina Riquelme	TUTOR DE LEC:	OSBALDO SAUCEDO

Esc. NP. Cristhian Ariel Prieto Dominguez
 Secretario
 Facultad de Ciencias de la Salud



Prof. Dr. Antoliano Wuyk Cabrera
 Decano
 Facultad de Ciencias de la Salud

FACULTAD DE CIENCIAS DE LA SALUD
SEPTIMO INFORME BIMESTRAL DE AVANCES EN LA IMPLEMENTACION EN EL PLAN DE MEJORAMIENTO INSTITUCIONAL

Resolución C.D.F.C.S. No. 021/15. – Villarrica, 07 de Diciembre de 2.015. -

MARTES 29 DE DICIEMBRE 2015				
MESA N°6	Lic. en Psicología			08:00 hs
Estudiantes:	NEIDA NOELIA ESCOBAR FRETES		TUTOR:	RUBEN BECZKO
Miembros Fijos:	Lic. Zoraida Alcaraz de Salina(Presidente de mesa)			
Interventores:	Lic. Nilsen Ayala	Lic. Osmar Sanabria		
MESA N°7	Lic. en Psicología			09:00 hs
Estudiantes:	ANDREA FLEITAS	NANCY ELIZABETH GARAY	TUTOR:	RUBEN BECZKO
Miembros Fijos:	Lic. Zoraida Alcaraz de Salina(Presidente de mesa)			
Interventores:	Lic. Nilsen Ayala	Lic. Osbaldo Escobar		
MESA N°8	Lic. en Psicología			10:00 hs
Estudiantes:	NADUA EVELYN SAIR IBARRA	DELFINA CONCEPCION GIMENEZ	TUTOR:	MONICA LEGUIZAMON
Miembros Fijos:	Lic. Zoraida Alcaraz de Salina(Presidente de mesa)			
Interventores:	Lic. Rubén Beczko	Lic. Nilsen Ayala		
MESA N°9	Lic. en Psicología			11:00 hs
Estudiantes:	ROSANA FRANCISCA LOPEZ LOPEZ		TUTOR:	EDITH AQUINO BERNI
Miembros Fijos:	Dr. Antoliano Wuyk(Presidente de mesa)			
Interventores:	Lic. Rubén Beczko	Lic. Osbaldo Escobar		
RECESO PARA MIEMBROS DE MESA 12:00 A 12:30 hs.				
MESA N°10	Lic. en Psicología			12:30 hs
Estudiantes:	DANIA EDITH MOLINAS GAMARRA	MARIA ANDREA AQUINO FERNANDEZ	TUTOR:	MONICA LEGUIZAMON
Miembros Fijos:	Lic. Zoraida Alcaraz de Salina(Presidente de mesa)			
Interventores:	Lic. Rubén Beczko	Lic. Osbaldo Escobar		
MESA N°11	Lic. en Psicología			13:30 hs
Estudiantes:	MARIA CRISTINA ECHAURI TORRES	DIANA ESTER ENCINA MONGEZ	TUTOR:	MONICA LEGUIZAMON
Miembros Fijos:	Dr. Antoliano Wuyk(Presidente de mesa)			
Interventores:	Lic. Rubén Beczko	Lic. Osbaldo Escobar		
MESA N°12	Lic. en Psicología			14:30 hs
Estudiantes:	JOSE ERNESTO PISCIOTTA	ELIZABETH DUARTE AMARILLA	TUTOR:	MONICA LEGUIZAMON
Miembros Fijos:	Dr. Antoliano Wuyk(Presidente de mesa)			
Interventores:	Lic. Rubén Beczko	Lic. Osbaldo Escobar		
MESA N°13	Lic. en Psicología			15:30 hs
Estudiantes:	ROSA MARY ALMADA	GRISelda BAEZ MARTINEZ	TUTOR:	LUZ ARANDA
Miembros Fijos:	Dr. Antoliano Wuyk(Presidente de mesa)			
Interventores:	Lic. Gladys Jiménez	Lic. Mónica Leguizamón		
MESA N°14	Lic. en Psicología			16:30 hs
Estudiantes:	JUAN EMANUEL MEDINA LECKIE	MARGARITA BELEN YRIEL M	TUTOR:	OSMAR SANABRIA
Miembros Fijos:	Dr. Antoliano Wuyk(Presidente de mesa)		TUTOR DE LEC:	OSVALDO ESCOBAR
Interventores:	Lic. Gladys Jiménez	Lic. Mónica Leguizamón		

Art. 2º) DISPONER que los estudiantes deben presentarse para el día de la Defensa del Trabajo de Tesina con una Hora de antelación para evitar inconvenientes de ultimo momento.-----

Art. 3º) NOTIFICAR a quienes corresponda y cumplido archivar.-----
 Ante mí:

Esc. NP. Cristhian Ariel Prieto Domínguez
 Secretario
 Facultad de Ciencias de la Salud

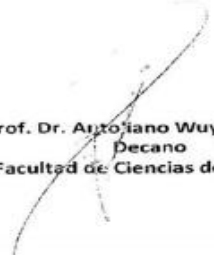
Prof. Dr. Antoliano Wuyk Cabrera
 Decano
 Facultad de Ciencias de la Salud

ANEXO 2

RESOLUCIÓN POR LA CUAL SE APRUEBA LA CONFORMACIÓN DE MESAS DE TESIS DE LA CARRERA DE LICENCIATURA EN PSICOLOGÍA Y LICENCIATURA EN ENFERMERIA

FACULTAD DE CIENCIAS DE LA SALUD
SEPTIMO INFORME BIMESTRAL DE AVANCES EN LA IMPLEMENTACION EN EL
PLAN DE MEJORAMIENTO INSTITUCIONAL

Resolución C.D.F.C.S. No. 001/16. –
 Villarrica, 04 de Enero de 2.016. -

POR LA CUAL SE APRUEBA LA CONFORMACION DE LAS MESAS EXAMINADORAS DE TESINAS DE LOS ESTUDIANTES DE LA FACULTAD DE CIENCIAS DE LA SALUD DE LA UNIVERSIDAD NACIONAL DE VILLARRICA DEL ESPIRITU SANTO.-----

VISTO: la nota presentada por la Dirección de Investigación de la Facultad sobre la necesidad de aprobar la conformación de las Mesas Examinadoras de Tesinas de los estudiantes de la Carrera de Licenciatura en Enfermería de la Facultad de Ciencias de la Salud, -----

CONSIDERANDO:

Que, la conformación de Mesas Examinadoras de tesina es un requisito fundamental para que los estudiantes puedan Defender sus trabajos de tesina y solicitar el título de grado. -----

Que, Según el Art. 25 del Reglamento de Tesinas: *La Facultad dispondrá de mesas examinadoras al término de cada semestre para los alumnos/as que han desarrollado las etapas de su trabajo de investigación en tiempo y forma y.*-----

Que, Según el Art. 33 del Reglamento de Tesinas: *La Dirección de Investigación, concluido el plazo y aprobado los trabajos, elevará al Decano un dictamen con 3 copias del informe final para conformar la mesa examinadora, que deberá realizarse con veinte días de antelación a la defensa del Trabajo Final de Grado. La mesa examinadora estará compuesta por El Decano o un representante del mismo como Presidente y dos docentes del área del tema de la tesina como miembros, una vez conformada será pondrá a conocimiento de los graduandos/as y a los integrantes de la Mesa Examinadora.*-----

Que, El Decano de la Facultad de Ciencias de la Salud ha realizado un análisis de las Mesas Examinadoras de Tesina conformadas por la Dirección de Investigación de la Facultad y.-----

POR TANTO, y fundado en las disposiciones y los fundamentos expuestos, el DECANO de la Facultad de Ciencias de la Salud de la Universidad Nacional de Villarrica del Espíritu Santo.-----

RESUELVE:

Art. 1º) APROBAR., La conformación de las Mesas Examinadoras de tesinas para los Estudiantes de la Carrera de Licenciatura en Psicología de la Facultad de Ciencias de la Salud con sus Miembros como sigue:

VIERNES 15 DE ENERO DE 2016			
MESA Nº1	Lic. en Psicología		14:00
Estudiantes:	MARIA CRISTINA ECHAURI TORRES	DIANA ESTER ENCINA MONGEZ	
Miembros Hijos:	Dr. Antoliano Wuyk (Presidente de Mesa)	Tutor: Monica Leguizamon	
Interventores:	Lic. Liz Diaz de Vivar	Lic. Felisa Alvarez	
MESA Nº 2	Lic. en Psicología		15:00
Estudiantes:	JUAN EMANUEL MEDINA LECKIE	MARGARITA BELEN YRIEL M	
Miembros Hijos:	Dr. Antoliano Wuyk (Presidente de Mesa)	Tutor: Osmar Sanabria	
Interventores:	Lic. Liz Diaz de Vivar	Tutor de Lectura: Osvaldo Escobar	
		Lic. Felisa Alvarez	
LUNES 18 DE ENERO DE 2016			
MESA Nº1	Lic. en Enfermería		9:00
Estudiantes:	GABRIEL BARRIOS DUARTE	ERICO RUBEN DURAN	
Presidente	Lic. Zoraida Alcaraz (Presidente Designada)	Tutor: Clara Arzamendia	
Miembro Docente del Área	Lic. Alba verdechia	Tutor de Lectura: Nidia Teresa	
		Lic. Ever Hugo Baez	
MESA Nº2	Lic. en Enfermería		10:00
Estudiantes:	FANNY GOMEZ	CAROLINA VERA CORONEL	
Presidente	Lic. Zoraida Alcaraz (Presidente Designada)	Tutor: Clara Arzamendia	
Miembro Docente del Área	Lic. Alba verdechia	Tutor de Lectura: Nidia Teresa	
		Lic. Ever Hugo Baez	

FACULTAD DE CIENCIAS DE LA SALUD
SEPTIMO INFORME BIMESTRAL DE AVANCES EN LA IMPLEMENTACION EN EL
PLAN DE MEJORAMIENTO INSTITUCIONAL

Resolución C.D.F.C.S. No. 001/16. –
Villarrica, 04 de Enero de 2.016. -

MESA N°3	Lic. en Enfermería		11:00
Estudiantes:	MARISA SACHELARIDI	JESSICA VERA	
Presidente	Lic. Zoraida Alcaraz(Presidente Designada)	Tutor: Clara Arzamendia Tutor de Lectura: Nidia Teresa	
Miembro Docente del Área	Lic. Alba Verdechia	Lic. Ever Hugo Baez	
MESA N°4	Lic. en Enfermería		12:00
Estudiantes:	PEDRO FRANCISCO MEAURIO	CLARA BEATRIZ ROA	
Presidente	Lic. Zoraida Alcaraz(Presidente Designada)	Tutor: Clara Arzamendia Tutor de Lectura: Nidia Teresa	
Miembro Docente del Área	Lic. Alba verdechia	Lic. Ever Hugo Baez	
MESA N°5	Lic. en Enfermería		13:00
Estudiantes:	LLIANA VICENTA MARIN	BLANCA AMADA BAEZ DE CACERES	
Presidente	Lic. Zoraida Alcaraz(Presidente Designada)	Tutor: Lucia Colman Tutor de Lectura: Rolando Rojas	
Miembro Docente del Área	Lic. Gladys Ojeda	Lic. Patricia Arzamendia	
MESA N°6	Lic. en Enfermería		14:00
Estudiantes:	LEIDA LORENA BRUNO	LIZ KARINA BRUNO	
Presidente	Lic. Zoraida Alcaraz(Presidente Designada)	Tutor: Lucia Colman Tutor de Lectura: Rolando Rojas	
Miembro Docente del Área	Lic. Gladys Ojeda	Lic. Patricia Arzamendia	
MESA N°7	Lic. en Enfermería		15:00
Estudiantes:	CARMEN ROMERO TORRES	NORMA MARIA FARIÑA	
Presidente	Lic. Zoraida Alcaraz(Presidente Designada)	Tutor: Ever Hugo Baez	
Miembro Docente del Área	Lic. Gladys Ojeda	Lic. Sebastiana Muñoz	
MESA N°8	Lic. en Enfermería		16:00
Estudiantes:	ANGELA CELESTE IRALA	JULIO CESAR FRANCO	
Presidente	Lic. Zoraida Alcaraz(Presidente Designada)	Tutor: Ever Hugo Baez	
Miembro Docente del Área	Lic. Lucia Colman	Lic. Sebastiana Muñoz	
MESA N°9	Lic. en Enfermería		17:00
Estudiantes:	NILDA GONZALEZ PEREIRA	VIVIAN PATRICIA DUARTE	
Presidente	Lic. Zoraida Alcaraz(Presidente Designada)	Tutor: Ever Hugo Baez	
Miembro Docente del Área	Lic. Lucia Colman	Lic. Sebastiana Muñoz	
-	MARTES 19 DE ENERO DE 2016		
MESA N°10	Lic. en Enfermería		9:00
Estudiantes:	ANA LISA AYALA	EVER HUGO CACERES	
Presidente	Lic. Zoraida Alcaraz(Presidente Designada)	Tutor: Silvio Roman Tutor de Lectura: Antoliano Wuyk	
Miembro Docente del Área	Lic. Maria Elva Izembranch	Lic. Ramona Chavez	Lic. Maria C. Chavez
MESA N°11	Lic. en Enfermería		10:00
Estudiantes:	GRISELDA FABIOLA BENITEZ	SADY MARLENE ACOSTA	
Presidente	Lic. Zoraida Alcaraz(Presidente Designada)	Tutor: Silvio Roman Tutor de Lectura: Antoliano Wuyk	
Miembro Docente del Área	Lic. Maria Elva Izembranch	Lic. Ramona Chavez	Lic. Maria C. Chavez
MESA N°12	Lic. en Enfermería		11:00
Estudiantes:	RUTH MIRIAN VAZQUEZ		
Presidente	Lic. Zoraida Alcaraz(Presidente Designada)	Tutor: Gladys Ojeda Tutor de Lectura: Edith Aquino	
Miembro Docente del Área	Lic. Maria Elva Izembranch	Lic. Ramona Chavez	Lic. Maria C. Chavez

FACULTAD DE CIENCIAS DE LA SALUD
SEPTIMO INFORME BIMESTRAL DE AVANCES EN LA IMPLEMENTACION EN EL
PLAN DE MEJORAMIENTO INSTITUCIONAL

Resolución C.D.F.C.S. No. 001/16. –
Villarrica, 04 de Enero de 2.016. -

MESA N°13	Lic. en Enfermería		12:00
Estudiantes:	AMALIA BEATRIZ ORTIZ	ELISA NOEMI MORA	
Presidente	Lic. Zoraida Alcaraz(Presidente Designada)	Tutor: Estela Vera	
Miembro Docente del Area	Lic Maria Elva Izembranch	Lic. Ramona Chavez	Lic. María C. Chavez
MESA N°14	Lic. en Enfermería		13:00
Estudiantes:	SOFIA AGUILAR FRANCO	LAURA ESTER AGUILAR	
Presidente	Lic. Zoraida Alcaraz(Presidente Designada)	Tutor: María Cristina Fernandez Tutor de Lectura: Raquel Giralá	
Miembro Docente del Area	Lic Maria Elva Izembranch	Lic. Ramona Chavez	Lic. María C. Chavez
MESA N°15	Lic. en Enfermería		14:00
Estudiantes:	MARIA BAUDELIA CARDOZO	MONICA ADRIANA KEUDELL	
Presidente	Lic. Zoraida Alcaraz(Presidente Designada)	Tutor: Noelia Irala Tutor de Lectura: Richard Portillo	
Miembro Docente del Area	Lic. Estela Vera	Lic. Gladys Prieto	
MESA N°16	Lic. en Enfermería		15:00
Estudiantes:	RAMONA DUARTE	CLAUDIA CLARISA CHAVEZ	
Presidente	Lic. Zoraida Alcaraz(Presidente Designada)	Tutor: Noelia Irala Tutor de Lectura: Richard Portillo	
Miembro Docente del Area	Lic. Estela Vera	Lic. Gladys Prieto	
MESA N°19	Lic. en Enfermería		16:00
Estudiantes:	ALDO RODRIGO FLORENTIN	CESAR EUSTACIO SAMUDIO	
Presidente	Lic. Zoraida Alcaraz(Presidente Designada)	Tutor: Gladys Ojeda Tutor de Lectura: Edith Aquino	
Miembro Docente del Area	Lic. Estela Vera	Lic. Gladys Prieto	
MESA N°17	Lic. en Enfermería		17:00
Estudiantes:	LILIANA ALVAREZ SANTA CRUZ	MARIA DAVIDA TORRES	
Presidente	Lic. Zoraida Alcaraz(Presidente Designada)	Tutor: Estela Vera Tutor de Lectura: Richard Portillo	
Miembro Docente del Area	Lic. Norberto Gomez	Lic. Gladys Prieto	
MESA N°18	Lic. en Enfermería		18:00
Estudiantes:	SHIRLEY ESTEFANIA ORTIGOZA		
Presidente	Lic. Zoraida Alcaraz(Presidente Designada)	Tutor: Estela Vera	
Miembro Docente del Area	Lic. Norberto Gomez	Lic. Gladys Prieto	
-	MIERCOLES 20 DE ENERO DE 2016		
MESA N°20	Lic. en Enfermería		9:00
Estudiantes:	LIDIA MARIANA BRUNO	RODOLFO REINALDO RAMREZ	
Presidente	Lic. Zoraida Alcaraz(Presidente Designada)	Tutor: María Cristina Fernandez Tutor de Lectura: Raquel Giralá	
Miembro Docente del Area	Lic. Sandra Gimenez	Lic. Fabiola Rojas	
MESA N°21	Lic. en Enfermería		10:00
Estudiantes:	MODESTO PERALTA	SILVIA AQUINO	
Presidente	Lic. Zoraida Alcaraz(Presidente Designada)	Tutor: Nilda godoy Tutor de Lectura: Ever Hugo Baez	
Miembro Docente del Area	Lic. Sandra Gimenez	Lic. Fabiola Rojas	
MESA N°22	Lic. en Enfermería		11:00
Estudiantes:	GRISELDA AQUINO	GESSICA ZARZA	
Presidente	Lic. Zoraida Alcaraz(Presidente Designada)	Tutor: Nilda godoy Tutor de Lectura: Ever Hugo Baez	
Miembro Docente del Area	Lic. Sandra Gimenez	Lic. Fabiola Rojas	

FACULTAD DE CIENCIAS DE LA SALUD
SEPTIMO INFORME BIMESTRAL DE AVANCES EN LA IMPLEMENTACION EN EL PLAN DE MEJORAMIENTO INSTITUCIONAL

Resolución C.D.F.C.S. No. 001/16. –
Villarrica, 04 de Enero de 2.016. -

MESA N°33	Lic. en Enfermería		12:00
Estudiantes:	ARIEL MEDINA MARTINEZ		
Presidente	Lic. Zoraida Alcaraz(Presidente Designada)	Tutor: DIEGO ALBERTO FILIPPI	
Miembro Docente del Area	Lic. Clara Arzamendia	Lic. Silvio Roman	
MESA N°34	Lic. en Enfermería		13:00
Estudiantes:	GLORIA CAROLINA JARA	MARIA DE LA MERCED BRITZ	
Presidente	Lic. Zoraida Alcaraz(Presidente Designada)	Tutor: DIEGO ALBERTO FILIPPI	
Miembro Docente del Area	Lic. Noelia Irala	Lic. Silvio Roman	
MESA N°35	Lic. en Enfermería		14:00
Estudiantes:	PERLA ELIZABETH MERCADO	NOELIA JANNET CACERES	
Presidente	Lic. Zoraida Alcaraz(Presidente Designada)	Tutor: Cristian Arua Tutor de Lectura: Ana Ignacia Rojas	
Miembro Docente del Area	Lic. Noelia Irala	Lic. Silvio Roman	
MESA N°36	Lic. en Enfermería		15:00
Estudiantes:	DERLIS VILLALBA	LILIANA RAQUEL PAREDES	
Presidente	Lic. Zoraida Alcaraz(Presidente Designada)	Tutor: Cristian Arua Tutor de Lectura: Ana Ignacia Rojas	
Miembro Docente del Area	Lic. Noelia Irala	Lic. María Cristina Fernandez	
MESA N°37	Lic. en Enfermería		16:00
Estudiantes:	MARIA KARINA ALDERETE	EVER JAVIER GONZALEZ	
Presidente	Lic. Zoraida Alcaraz(Presidente Designada)	Tutor: Cristian Arua Tutor de Lectura: Ana Ignacia Rojas	
Miembro Docente del Area	Lic. Noelia Irala	Lic. María Cristina Fernandez	
MESA N°38	Lic. en Enfermería		17:00
Estudiantes:	MARIA ANSELMA PEREZ		
Presidente	Lic. Zoraida Alcaraz(Presidente Designada)	Tutor: Norberto Gomez Rojas	
Miembro Docente del Area	Lic. Noelia Irala	Lic. María Cristina Fernandez	

Art. 2º) DISPONER que los estudiantes deben presentarse para el día de la Defensa del Trabajo de Tesina con una Hora de antelación para evitar inconvenientes de ultimo momento.-----

Art. 3º) NOTIFICAR a quienes corresponda y cumplido archivar. -----

Ante mí:

 Esc. NP. Cristhian Ariel Prieto Dominguez
 Secretario
 Facultad de Ciencias de la Salud

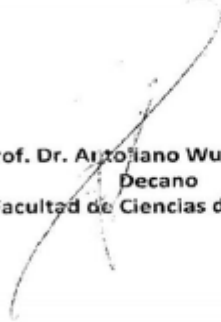

 Prof. Dr. Augusto Wuyk Cabrera
 Decano
 Facultad de Ciencias de la Salud